

ENTENDENDO O CRAS E O CREAS

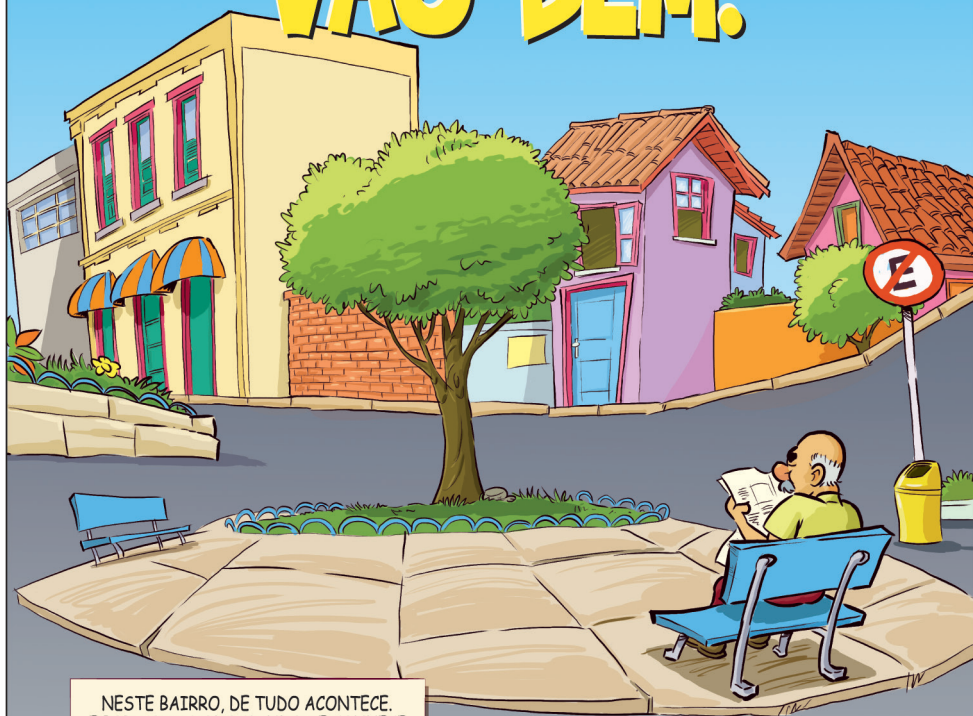

MINISTÉRIO PÚBLICO
DO ESTADO DA BAHIA

A COMUNIDADE VAI BEM QUANDO TODOS VÃO BEM.



NESTE BAIRRO, DE TUDO ACONTECE.
E POR AQUI, TODO MUNDO SE CONHECE.





O CRAS É O CENTRO DE REFERÊNCIA DE ASSISTÊNCIA SOCIAL. NO NOSSO BAIRRO, ELE FUNCIONA NAQUELE ESPAÇO PERTO DO COLÉGIO, ONDE CADASTRA O BOLSA FAMÍLIA.

SIM... SEI.



VOCÊ SE LEMBRA DO DECO, FILHO DA D. MARIA, QUE ESTAVA MUITO REBELDE, INDO MAL NA ESCOLA?

LEMBRO! E LÁ TRABALHAM COM ESSAS COISAS?

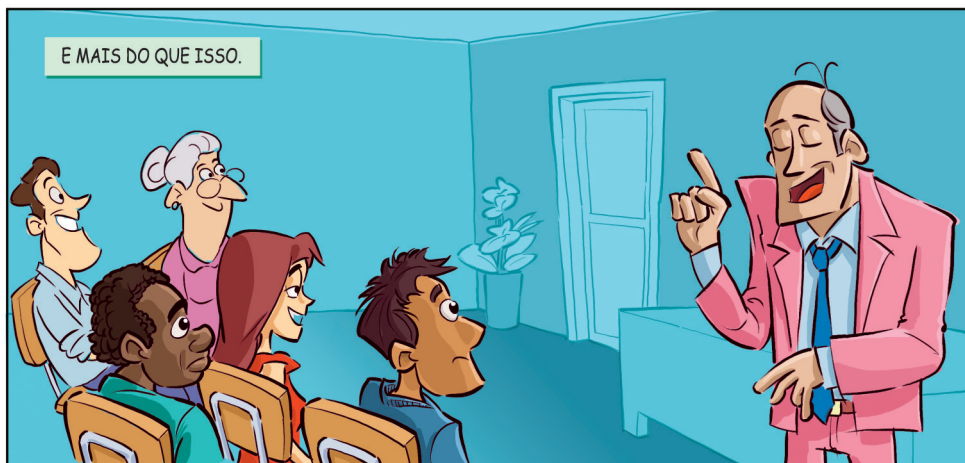
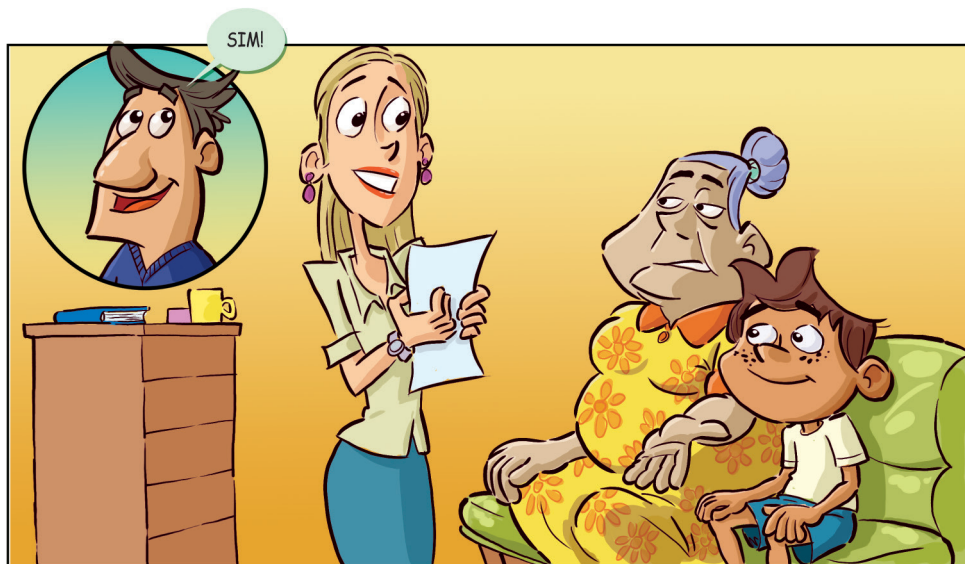

ALÉM DAS FAMÍLIAS...



...O CRAS ATENDE GRUPOS DE CONVIVÊNCIA...



...E REALIZA OFICINAS E ATIVIDADES PARA O FORTALECIMENTO DAS RELAÇÕES FAMILIARES E COMUNITÁRIAS.



TRABALHAM TAMBÉM COM CRIANÇAS, ADOLESCENTES, IDOSOS E PESSOAS COM DEFICIÊNCIA, COM O OBJETIVO DE EFETIVAR OS DIREITOS DAS FAMÍLIAS, PARA QUE NÃO ACONTEÇA UMA SITUAÇÃO DE RISCO.





DEIXA VER SE ENTENDI. NAQUELA ÉPOCA QUE SR. JOSÉ VIVIA BRIGANDO COM A ANA E O FILHO DELES ESTAVA SOFRENDO, ELE PODIA TER SIDO ATENDIDO POR UM PSICÓLOGO LÁ?

NESTE CASO, A PSICÓLOGA DO CRAS ENCAMINHA A CRIANÇA, OU MESMO UM ADULTO, PARA ACOMPANHAMENTO EM OUTRA INSTITUIÇÃO ESPECIALIZADA.

A FAMÍLIA TODA PODERIA TER SIDO ACOLHIDA NO CRAS PARA FORTALECER E RECONSTRUIR OS VÍNCULOS.

MAS LÁ NÃO TEM SÓ PSICÓLOGO. TEM PEDAGOGO, ASSISTENTE SOCIAL, ACESSORIA JURÍDICA E OUTROS PROFISSIONAIS.

O CRAS EXISTE PARA FORTALECER A COMUNIDADE E AS FAMÍLIAS.



SAQUEI!
ENTÃO O CRAS EXISTE
PARA FACILITAR A VIDA
DAS PESSOAS QUE ESTÃO EM
VULNERABILIDADE SOCIAL, NÃO É?

POIS, O FILHO DE JOANA, LUCAS, TEM 16 ANOS
E AGREDIU O VIZINHO OUTRO DIA, VOCÊ SOUBE?
ELE SE ENCRENCOU COM A LEI E VAI RESPONDER A UM PROCESSO.
O CRAS TRABALHA EM CASOS COMO O DELE?



VIXE!
AÍ NÃO É O CRAS,
NÃO. JÁ É O CREAS.

CREAS?



ISSO MESMO.

O CRAS ATUA PARA PREVENIR
A VIOLAÇÃO DE DIREITOS
E O CREAS ATUA PARA RESTABELECER
OS DIREITOS VIOLADOS.

O QUE É O CREAS?

CREAS É O CENTRO DE REFERENCIA
ESPECIALIZADO DE ASSISTÊNCIA SOCIAL.
É RESPONSÁVEL PELO ATENDIMENTO
DE SITUAÇÕES COMPLICADAS,
QUANDO JÁ OCORREU A
VIOLAÇÃO DO DIREITO.

MEIO CONFUSO
TUDO ISSO!
EXPLIQUE MELHOR.

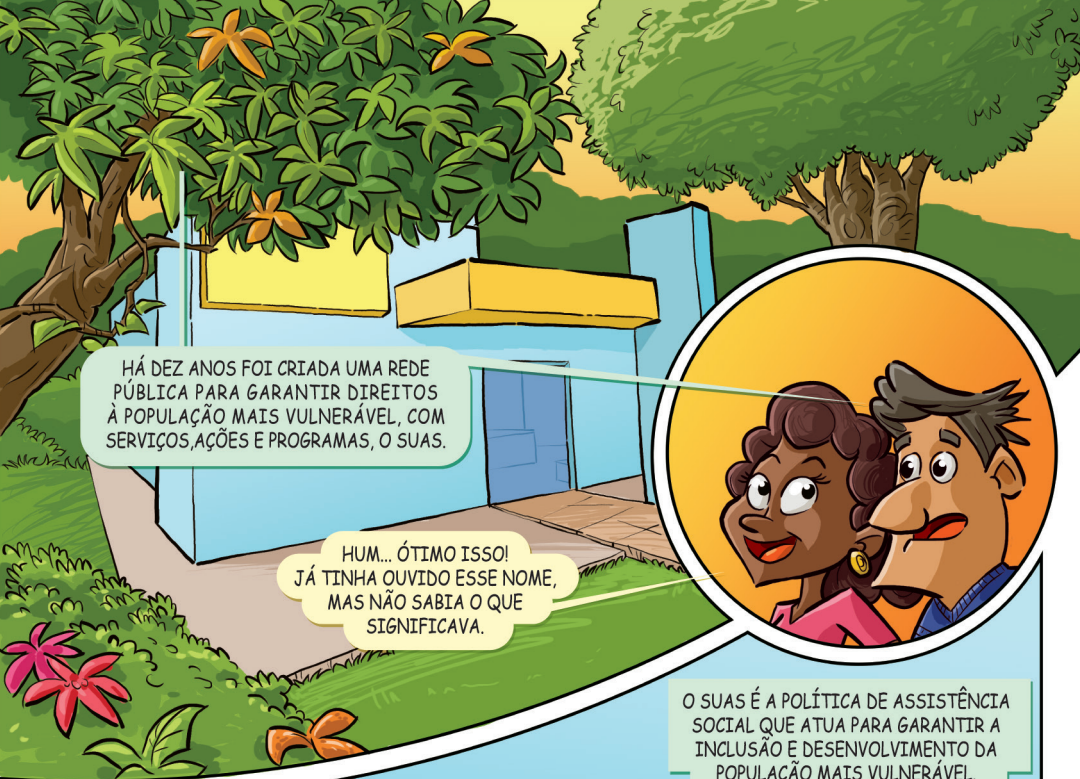

HÁ DEZ ANOS FOI CRIADA UMA REDE PÚBLICA PARA GARANTIR DIREITOS À POPULAÇÃO MAIS VULNERÁVEL, COM SERVIÇOS, AÇÕES E PROGRAMAS, O SUAS.

HUM... ÓTIMO ISSO! JÁ TINHA OUVIDO ESSE NOME, MAS NÃO SABIA O QUE SIGNIFICAVA.



O SUAS É A POLÍTICA DE ASSISTÊNCIA SOCIAL QUE ATUA PARA GARANTIR A INCLUSÃO E DESENVOLVIMENTO DA POPULAÇÃO MAIS VULNERÁVEL. É NESTA POLÍTICA QUE OS CRAS E CREAS ESTÃO INSERIDOS.







DEPOIS QUE MEU AVÓ MORREU, MINHA AVÓ FICOU MUITO DEPRESSIVA, ENTÃO, AS FUNCIONÁRIAS DO CRAS FORAM LÁ EM CASA FAZER UMA VISITA A ELA E A CONVIDARAM PARA PARTICIPAR DE UMA ATIVIDADE NO CENTRO, FAZENDO CROCHÊ, DANÇA, OFICINA DE ARTESANATO, ENTRE OUTROS.



ARTESANATO E CROCHÊ? QUE ÓTIMO!



DEPOIS DESSE TRABALHO, ELA SE RENOVOU!



ACHEI IMPORTANTE QUE ESSA ATIVIDADE NÃO É FEITA SÓ COM IDOSOS, TAMBÉM COM CRIANÇAS, ADOLESCENTES E PESSOAS COM DEFICIÊNCIA; ENFIM, É PARA TODA A COMUNIDADE.

AI, EM VEZ DE VOINHA FICAR EM CASA SEM TER O QUE FAZER, ELA IA PARA O CRAS, SE DISTRAIA, ENCONTRA OUTRAS PESSOAS, APRENDE UMA COISA NOVA QUE ATÉ PODIA VIRAR UMA FONTE DE RENDA. DIGA SE NÃO É ÓTIMO?



PARA VOCÊ ENTENDER MELHOR, ESSA AÇÃO FAZ PARTE DO PROGRAMA DE CONVIVÊNCIA QUE FORTALECE OS VÍNCULOS FAMILIARES E COMUNITÁRIOS.

FAZ SENTIDO... A FUNÇÃO DO CRAS É JUSTAMENTE FORTALECER OS VÍNCULOS FAMILIARES, NÉ?



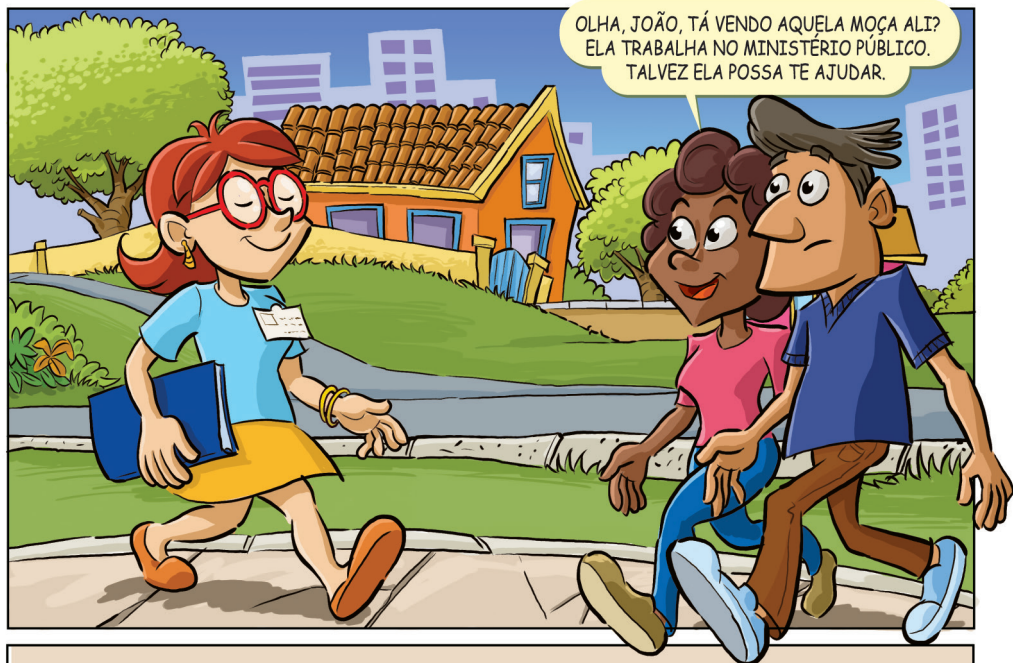

OLHA, JOÃO, TÁ VENDO AQUELA MOÇA ALI?
ELA TRABALHA NO MINISTÉRIO PÚBLICO.
TALVEZ ELA POSSA TE AJUDAR.



EI MOÇA, TUDO BEM?
EU ESTOU INDO AO
MINISTÉRIO PÚBLICO E
VIMOS QUE VOCÊ TRABALHA LÁ.

SIM. MEU NOME É LÚCIA
E SOU ASSISTENTE SOCIAL DO MP.
POSSO TE AJUDAR EM ALGUMA COISA?

ESTOU COM UM PROBLEMA.
É QUE EU TENHO UMA AMIGA QUE TEM QUATRO FILHOS,
SEPAROU DO MARIDO E FOI MORAR COM A MÃE.

SÓ QUE A AVÓ TRATA MAL OS NETOS,
QUANDO A MÃE VAI TRABALHAR.

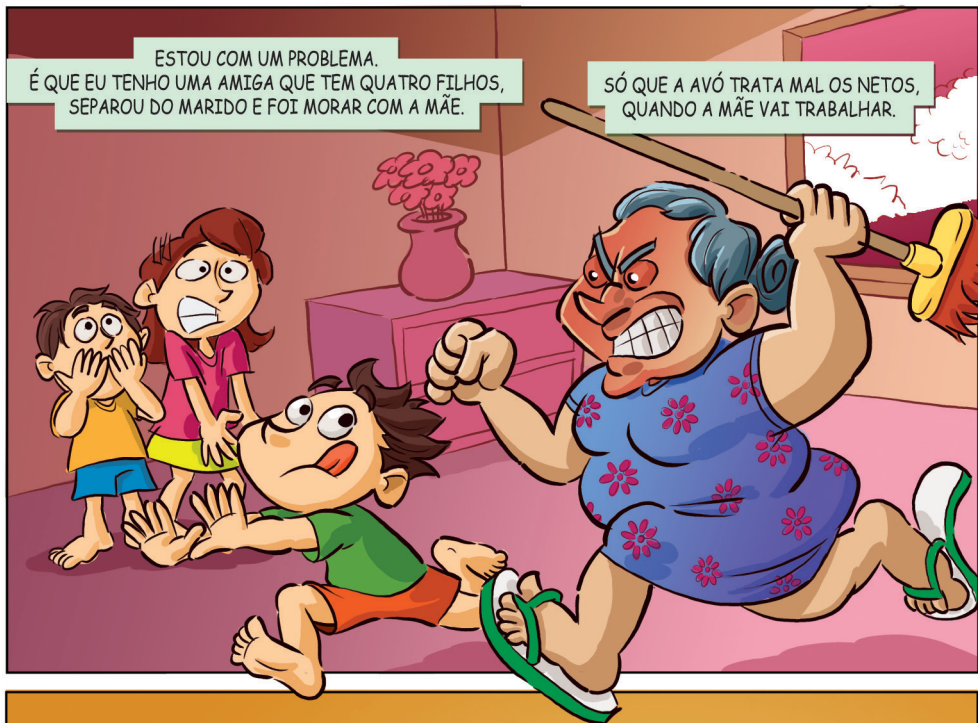

E PARA COMPLETAR, UM DOS MENINOS ESTÁ INTERNADO E OS OUTROS
FICAM SOB A RESPONSABILIDADE DA FILHA DE DEZ ANOS.

ENTÃO EU VEJO COMO UMA
SITUAÇÃO EM QUE É PRECISO
REFORÇAR OS VÍNCULOS FAMILIARES,
MAS COM ESSA QUESTÃO DAS
CRIANÇAS SOZINHAS EU ACHO
QUE É MAIS COMPLICADO.





E EU QUERO MUITO AJUDAR ESSA FAMÍLIA A FICAR BEM. AÍ EU QUERIA SABER COMO O MINISTÉRIO PÚBLICO PODE ATUAR NESSE CASO.

OLHE SÓ, O CRAS E O CREAS SÃO INSTITUIÇÕES DE ACOELHIMENTO, TÊM O OBJETIVO DE CUMPRIR COM OS SERVIÇOS, PROGRAMAS, PROJETOS DO SUAS ALÉM DE ENCAMINHAMENTOS PARA A REDE SÓCIO ASSISTENCIAL E DE SAÚDE.



JÁ O MINISTÉRIO PÚBLICO É UMA INSTITUIÇÃO QUE ATUA NA DEFESA DOS INTERESSES SOCIAIS COLETIVOS.



AH, ENTÃO PELO QUE EU ENTENDEI, ISSO É CASO PARA CRAS OU CREAS, JÁ QUE É UMA SITUAÇÃO DE INTERESSE INDIVIDUAL. ACERTEI?

EXATAMENTE!
MAS, SE POR ACASO, ESSAS INSTITUIÇÕES NÃO CONSEGUIREM RESOLVER, AÍ SIM, VOCÊ DEVE RECORRER AO MINISTÉRIO PÚBLICO.

PORQUE ELE TAMBÉM TEM O PAPEL DE FISCALIZADOR DA EXECUÇÃO DAS POLÍTICAS PÚBLICAS, INCLUSIVE DA ASSISTÊNCIA SOCIAL.



ENTÃO, SE O CRAS OU O CREAS NÃO ESTIVEREM CONSEGUINDO ATUAR, AÍ EU ACIONO O MP, CERTO?

ISSO MESMO.
BOA SORTE PARA VOCÊS!

AGORA EU JÁ SEI COMO POSSO AJUDAR MINHA AMIGA. SÓ QUE EU NÃO PRECISO MAIS IR ATÉ O MINISTÉRIO PÚBLICO. PELO MENOS, POR ENQUANTO.

FARMACIA

HUM... MAS EU TENHO UMA SITUAÇÃO DE INTERESSE INDIVIDUAL QUE VOCÊ PODE ME AJUDAR.

EU? COMO ASSIM?

ME FAZ COMPANHIA ATÉ O TRABALHO? É AQUI PERTINHO.



AH, ISSO É FÁCIL! VAMOS LÁ.



Fim

| CRAS/BAIRRO | ENDEREÇOS EM SALVADOR |
|---------------------------------|---|
| AMARALINA | CRAS AMARALINA RUA ALTO DA ALEGRIA, S/N, NO CSU |
| ÁGUAS CLARAS | CRAS ÁGUAS CLARAS ESTRADA DO MATADOURO, SEM NÚMERO ÁGUAS CLARAS |
| BOCA DO RIO | CRAS BOCA DO RIO RUA CLEMENTE MARIANI NÚMERO: 101 |
| BAIRRO DA PAZ | CRAS BAIRRO DA PAZ PÇA. DA PAZ CELESTIAL – ÁREA VERDE |
| CALABETÃO | CRAS CALABETÃO RUA ALIANÇA, 06, ANTIGA CESTA DO POVO |
| CENTRO HISTÓRICO | CRAS BARROQUINHA LGO. DA BARROQUINHA, S/N, 2º ANDAR CASA DO CONS. TUTELAR II |
| FAZENDA COUTOS | CRAS FAZENDA COUTOS EIXO 36, QUADRA 23, 4ª ETAPA -, AO LADO DA UNIDADE DE SAÚDE, FAZENDA COUTOS III |
| BROTAS | CRAS BROTAS AV. MÁRIO LEAL FERREIRA, Nº80, EM FRENTE A CODESAL |
| CAJAZEIRAS | CRAS CAJAZEIRAS CONJ. CAJAZEIRAS VIII, SETOR D, CASA 51, PRÓXIMO À FACULDADE VASCO DA GAMA, – CAJAZEIRAS VIII |
| ENGOMADEIRA | CRAS ENGOMADEIRA RUA DA ENGOMADEIRA, 437. |
| FAZENDA GRANDE DO RETIRO | CRAS RETIRO RUA DA FRATERNIDADE, S/N, EM FRENTE A CRECHE DO MAROTINHO |

| | |
|-----------------------------|--|
| FEDERAÇÃO | CRAS FEDERAÇÃO RUA PEDRO GAMA, ALTO DO SOBRADINHO, S/N – NO CSU, FEDERAÇÃO |
| ITAPAGIPE | CRAS ITAPAGIPE RUA LOPES TROVÃO – (AO LADO DO 10º CENTRO DE SAÚDE), MASSARANDUBA |
| ILHA DE BOM JESUS | CRAS ILHA DE BOM JESUS RUA LGO. 2 DE JULHO, S/N, CENTRO |
| ILHA DE MARÉ | CRAS ILHA DE MARÉ RUA DO DENDÊ, S/N – SANTANA |
| ITAPUÃ | CRAS ITAPUÃ RUA DO ABAETÉ S/N, PROX. ASSOC. CHABISCO |
| LIBERDADE | CRAS LIBERDADE RUA PERO VAZ, 104, TÉRREO, EM FRENTE A CASA DE MATERIAL DE CONSTRUÇÃO “O BRASILEIRO” |
| LOBATO | CRAS LOBATO AV. AFRANIO PEIXOTO, 384 –, AO LADO DO ARMARINHO DIMENSÃO, SUBURBANA |
| MATA ESCURA | CRAS MATA ESCURA RUA C, LOT. JARDIM PAMPULHA, S/N, FINAL DE LINHA DA MATA ESCURA |
| NOVA AESPERANÇA | CRAS NOVA ESPERANÇA RUA CASTRO ALVES, 08, NOVA ESPERANÇA, PROX. CEASA |
| PARIPE | CRAS PARIPE RUA POTIGUAR, Nº 4 A, FIM DE LINHA, COCISA |
| PARQUE SÃO CRISTÓVÃO | CRAS PARQUE SÃO CRISTÓVÃO RUA OESTE I, Nº 04 |
| PLATAFORMA | CRAS PLATAFORMA PÇA. SÃO BRÁS, AO LADO DA IGREJA CATÓLICA, NA ASSOC. AMPLA |
| SANTO INÁCIO | CRAS SANTO INACIO AV. CARDEAL AVELAR BRANDÃO, VILELA, 1049 |

| | |
|-----------------------------|--|
| SUBÚRBIO FERROVIÁRIO | CRAS PARQUE SÃO BARTOLOMEU RUA SÃO BARTOLOMEU, 1332, PQE. SÃO BARTOLOMEU |
| SÃO CRISTÓVÃO | CRAS SÃO CRISTOVÃO RUA PRAIAS DO BRASIL, 01, PÇA. IOLANDA PIRES |
| TANCREDO NEVES | CRAS TANCREDO NEVES RUA DIREITA DE TANCREDO NEVES, 36 |
| VALÉRIA | CRAS VALÉRIA PÇA. DA MATRIZ, S/N, PROX. IGREJA INTERNACIONAL DA GRAÇA |

| CREAS | ÁREA DE ABRANGENCIA | ENDEREÇOS EM SALVADOR |
|-----------------------------|--|--|
| CREAS Bonocô | Acupe, Aeroporto, Alto do Coqueirinho, Bairro da Paz, Boa Vista de Brotas, Boca do Rio, Brotas, Caminho das Árvores, Candeal, Cosme de Farias, Costa Azul, Engenho Velho de Brotas, Imbuí, Itaigara, Itapuã, Jardim Armação, Luiz Anselmo, Matatu, Patamares, Piatã, Pituaçu, Pituba, Stella Mares, Stiep, Vila Laura. | Av. Mário Ferreira Leal s/n- Bonocô |
| CREAS Sete Portas | Alto das Pombas, Amaralina, Baixa de Quintas, Barbalho, Barra, Barris, Calabar, Canela, Centro, Centro Histórico, Chapa do Rio, Vermelho, Comércio, Engenho Velho da Federação, Federação, Garcia, Graça, Macaúbas, Nazaré, Nordeste de Amaralina, Ondina, Rio Vermelho, Santa Cruz, Santo Agostinho, Santo Antonio, Saúde, Tororó, Vale das Pedrinhas, Vitoria. | Rua Djalma Dutra, Nº 128 – Sete Portas |
| CREAS Fazenda Coutos | Areia Branca, Cajazeiras XI, Cassange, Coutos, Fazenda Coutos, Ilha de maré, Ilha do Bom Jesus dos Passos, Ilha dos Frades, Itinga, Jardim das Margaridas, Moradas da Lagoa, Nova Constituinte, Nova Esperança, Palestina, Paripe, Peri, São Tomé, Valéria. | Eixo 36, Quadra 23 - 4ª Etapa-Fazenda Coutos III. Ao lado do Posto de Saúde e do CRAS. Antiga Casa do Trabalhador. |

| | | |
|---------------------------------|---|--|
| <p>CREAS São Gonçalo</p> | <p>Arenoso, Arraial do Retiro, Barreiras, Beiru / Tancredo Neves, CAB, Cabula, Cabula VI, Calabetão, Canabrava, Doron, Engomadeira, Granjas Rurais de Presidente Vargas, Jardim Nova Esperança, Jardim Santo Inácio, Mata Escura, Narandiba, Nova Brasília, Nova Sussuarana, Novo Horizonte, Novo Marotinho, Pernambuco, Resgate, Saboeiro, São Gonçalo, São Marcos, São Rafael, Saramandaia, Sete de Abril, Sussuarana, Trobogy, Vale dos Lagos.</p> | <p>Rua Adalgisa Silva, Nº 109, São Gonçalo do Retiro. Fim de Linha de São Gonçalo do Retiro. CEP: 41.190.150</p> |
| <p>CREAS Liberdade</p> | <p>Alto do Cabrito, Boa Viagem, Boa Vista de São Caetano. Bom Juá, Bonfim, Caixa D'água, Calçada, Caminho de Areia, Campinas de Pirajá, Capelinha, Cidade Nova, Curuzu, Fazenda Grande do Retiro, IAPI, Lapinha, Liberdade, Lobato, Mangueira, Marechal, Rondon, Mares, Massaranduba, Monte Serrat, Pau Miudo, Pero Vaz, Retiro, Ribeira, Roma, Santa Luiza, Santa Monica, São Caetano, Uruguai, Vila Ruy Barbosa/ Jardim Cruzeiro.</p> | <p>Rua Adelino Santos, nº 22 - Curuzu. CEP: 40375-430.</p> |
| <p>CREAS Itacaranhá</p> | <p>Águas Claras, Alto da Terezinha, Barreiras, Boca da Mata, Cajazeiras II, Cajazeiras IV, Cajazeiras V, Cajazeiras VI, Cajazeiras VII, Cajazeiras VIII, Cajazeiras X, Castelo Branco, Dom Avelar, Fazenda Grande I, Fazenda Grande II, Fazenda Grande III, Itacaranhá, Jaguaripe I, Jardim Cajazeiras, Mussurunga, Pau da Lima, Pirajá, Plataforma, Porto Seco Pirajá, Praia Grande.</p> | <p>Rua Rio do meio, nº203 – Itacaranhá. Próximo ao campo da lagoa.</p> |

Ministério Público do Estado da Bahia

Centro de Apoio Operacional de Segurança Pública e Defesa Social – Ceosp
5ª Avenida, nº 750, Centro Administrativo da Bahia, Salvador/BA CEP 41.745-004
www.mpba.mp.br/area/ceosp
ceosp@mpba.mp.br

Concepção e elaboração do texto:

Adoniza do Nascimento Dias Gomes - Analista Técnico especialidade Serviço Social
Sandra Maria Brito Silva - Analista Técnico especialidade Serviço Social
Adriana Sena dos Santos - Estagiária Serviço Social
Marivaldo Gomes Gonçalves - Estagiário Serviço Social

Design gráfico viabilizado por meio da Assessoria de Publicidade – Central Integrada de Comunicação (Cecom)



**MINISTÉRIO PÚBLICO
DO ESTADO DA BAHIA**

 /mpdabahia

www.mpba.mp.br

